



**CORPORACIÓN DE  
REHABILITACIÓN**

Club de Leones del Sur

**2021**

***CUENTA  
PÚBLICA***

[WWW.REHABILITAMOS.ORG](http://WWW.REHABILITAMOS.ORG)



**CORPORACIÓN DE  
REHABILITACIÓN**  
CLUB De LeOnes DeL SUR

# Bienvenidos

Amigas y amigos de la Corporación de Rehabilitación Club de Leones Cruz del Sur:

Hace 35 años nos planteamos un desafío: aportar en la construcción de una comunidad más inclusiva y acortar las barreras para las personas en situación de discapacidad. Hoy creemos más que nunca que estamos en el camino correcto.

Tenemos la certeza que hemos contribuido a mejorar la calidad de vida de personas, de todas las edades, en situación de discapacidad. Hemos perfeccionado el modelo de intervención, evolucionando desde una mirada compasiva y asistencialista a un enfoque biopsicosociocultural, que aborda la integralidad de nuestros usuarios y sus entornos.

Nuestro equipo interdisciplinario está altamente capacitado para entregar un servicio de óptima calidad, gracias a continuas capacitaciones. Hemos potenciado la especialización técnica, investigación e incorporado tecnología al proceso de rehabilitación, porque son principios de crecimiento y desarrollo institucional.

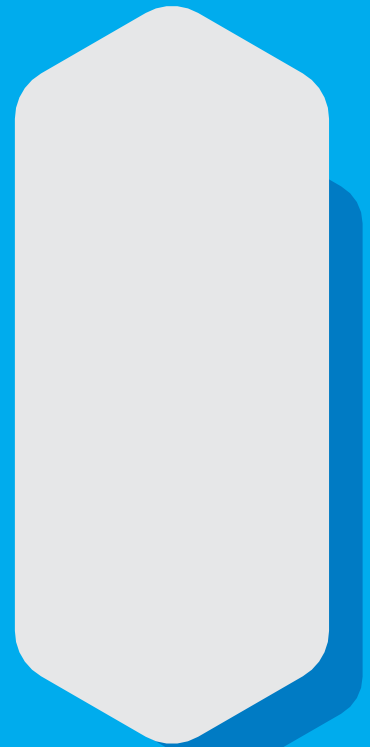



**CORPORACIÓN DE  
REHABILITACIÓN**

CLU<sup>B</sup> De LeOnes DeLSUR

Nuestra motivación sigue siendo la misma de hace 35 años. Rehabilitar con profesionalismo y compromiso, nuestro sello es el buen trato al usuario y al interior de los equipos de trabajo. Este sello nos enorgullece y permite vislumbrar un buen futuro para esta institución, tan arraigada en la comunidad local.

Este año 2021 seguimos viviendo la pandemia SARS COV 2 y, tanto en el mundo como en la región, presenciamos nuevos escenarios sociales y una economía global incierta. En este contexto estamos aprendiendo a vivir con nuevas certezas, más bien aún estamos en búsqueda de ellas.

Como organización tenemos una historia que nos llena de orgullo y es, precisamente, es en ese pasado donde hallaremos las certezas que nos permitirán avanzar hacia el futuro que, de otra forma, puede volverse amenazante. Sólo afianzando nuestras raíces y analizando nuestros cimientos podremos plantearnos las preguntas que el futuro nos impone y dar respuesta a ellas.

De esta forma, nos hemos puesto al servicio de los gobiernos locales para enfrentar la pandemia, respondiendo como Organización Sin Fines de Lucro a las necesidades sociales. Poniendo al servicio de toda la comunidad nuestros profesionales y conocimiento en la generación de proyectos que nos permitan conectar con el entorno social. Es así que apoyamos al Gobierno Regional de Magallanes y la Antártica Chilena a mejorar las condiciones de salubridad de diversos sectores.

Avanzaremos a transformarnos en un gran polo de desarrollo en salud, donde se responderá a las diversas necesidades del magallánico y magallánica. Con eficiencia, capacidad resolutiva y calidad de excelencia.

En el presente seguimos rehabilitando, con moderno equipamiento, incorporando modelos predictivos basados en Inteligencia Artificial, multiplicando alianzas con centros de investigación y ampliando los horizontes.



**CORPORACIÓN DE  
REHABILITACIÓN**

CLUb De LeOnes DeLSUr

de perfeccionamiento y especialización de nuestros terapeutas. Consolidando lo que somos, desde nuestro origen e historia, pero sabiendo que el futuro se abre como un campo de desarrollo en el que las certezas serán halladas en nuestra propia identidad. La que está marcada por el territorio y la vinculación con él y su gente.

Este 2021 ha sido un año para fortalecernos, para ser parte de esta sociedad que evoluciona y mirar al futuro con la certeza de un pasado que nos llena de orgullo.

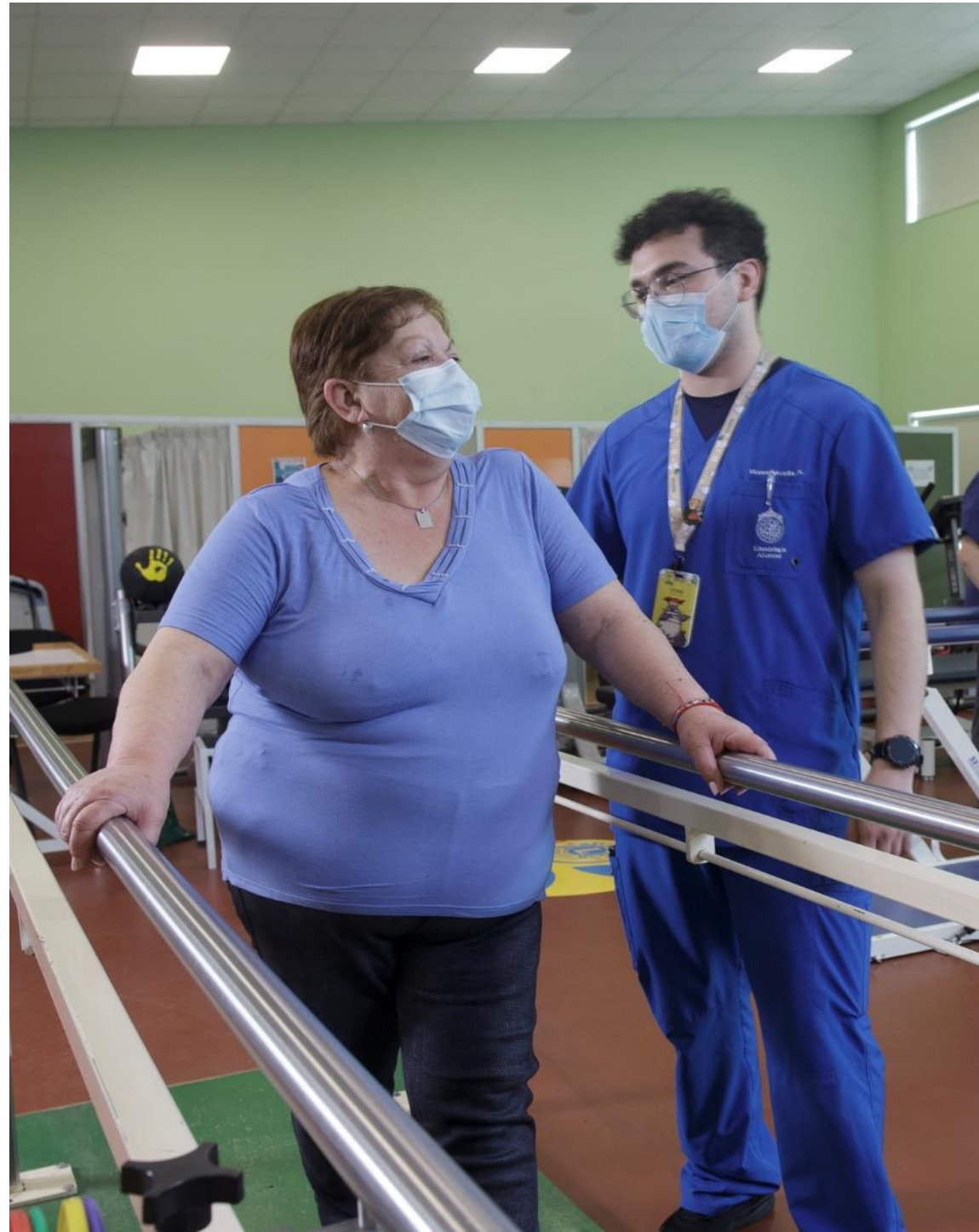





**CORPORACIÓN DE  
REHABILITACIÓN**  
CLUB De LeOnes DeL SUR

# CORPORACIÓN DE REHABILITACIÓN CLUB DE LEONES CRUZ DEL SUR



La Corporación de Rehabilitación Club de Leones Cruz del Sur, nace en 1986 como una iniciativa del Club de Leones Punta Arenas Cruz del Sur quienes, ante la carencia de una institución estatal capaz de solucionar los problemas de las personas con discapacidad, crean inicialmente un centro asistencial en la ciudad de Punta Arenas destinado a la atención de niños y jóvenes entre 0 y 16 años, quienes producto de alguna alteración osteoneuromuscular o de origen genético presentaran alguna discapacidad.

Actualmente, la Institución cuenta con sedes en las ciudades de Punta Arenas, Natales y Porvenir que proveen atención desde niños recién nacidos a adultos mayores en los programas de atención ambulatoria, todos nuestros centros cuentan con los protocolos de tele-rehabilitación y cumplen además con la normativa de funcionamiento exigida por Seremi de Salud ante COVID para atención presencial.

**LA  
CORPORACIÓN**



**CORPORACIÓN DE  
REHABILITACIÓN**  
CLUB De LeOnes DeLSUR

## Visión

La Corporación de Rehabilitación Club de Leones Cruz del Sur se constituirá en un referente nacional e internacional en intervención especializada en habilitación y rehabilitación, incorporando investigación y desarrollo tecnológico, asimismo potenciando la extensión y docencia, convirtiéndose en líder del trabajo en redes y la difusión de la discapacidad e inclusión.

## Misión

Somos una entidad privada sin fines de lucro, creada por el Club de Leones Punta Arenas Cruz del Sur, que tiene como MISIÓN contribuir a mejorar la calidad de vida de personas que presentan algunas deficiencias, limitaciones de la actividad y restricciones a la participación. A través de procesos de habilitación y rehabilitación con enfoque integrado biopsicosocio-cultural, ejecutado por un equipo interdisciplinario altamente capacitado que entrega un servicio de óptima calidad, potenciando la investigación y docencia como principios de crecimiento y desarrollo institucional.

EL BUEN TRATO  
ES NUESTRO SELLO  
E IDENTIDAD



**CORPORACIÓN DE  
REHABILITACIÓN**  
CLUB De LeOnes DeLSUr



# DIRECTORIO



**CORPORACIÓN DE  
REHABILITACIÓN**  
CLUb De LeOnes DeL SUR

## **Presidente**

Francisco Barría Barrientos

## **Vicepresidente**

Alicia Paola Oyarzo  
Cabero

## **Secretaria**

Valeria Elizabeth Sánchez  
Narváez

## **Tesorera**

Norma Esperanza Jiménez  
Osorio

## **Prosecretario**

Gustavo Bringas Jiménez

## **Director**

Víctor Hugo Jamett Medina

## **Director**

Luis Francisco Carlos Muñoz  
Gallegos





**CORPORACIÓN DE  
REHABILITACIÓN**  
CLUB De LeOnes DeL SUR

## 2021 EN CIFRAS

TOTAL  
DE  
USUARIO

**3.912**

PERSONAS EN SITUACIÓN  
DE DISCAPACIDAD

### TOTAL DE INGRESOS POR SEDE

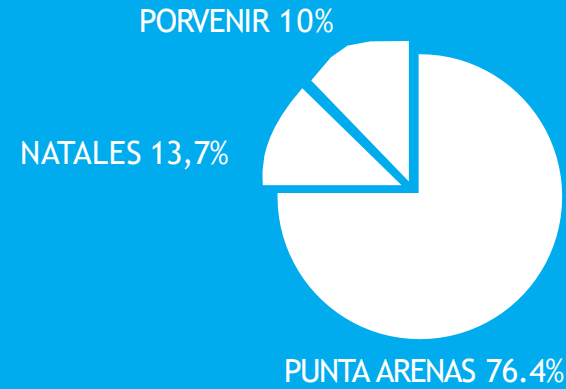

### DISTRIBUCIÓN DE USUARIOS SEGÚN EDAD

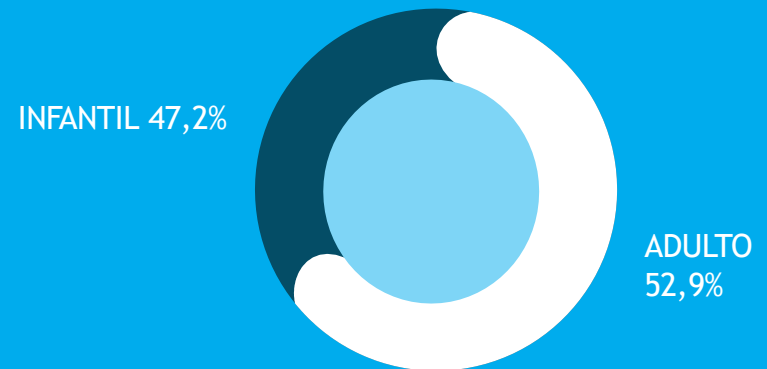

### DISTRIBUCIÓN DE USUARIOS SEGÚN GRUPO ETAREO

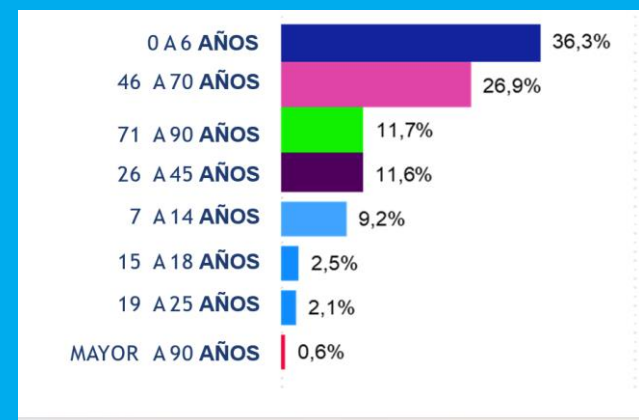



CORPORACIÓN DE  
REHABILITACIÓN

CLUB De LeOnes DeL SUR

## 2021 EN CIFRAS

TOTAL DE  
ATENCIONES

**388.460**  
ATENCIONES

### DISTRIBUCIÓN DE USUARIOS SEGÚN MODALIDAD

TELEREHABILITACIÓN  
24,9%

DOMICILIO  
7,5%

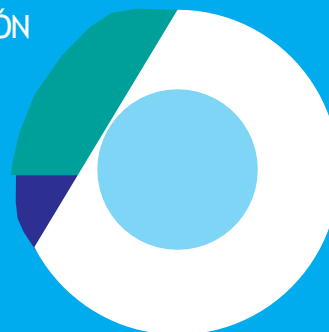

PRESENCIAL  
67,6%

### DISTRIBUCIÓN DE USUARIOS SEGÚN DERIVADOR

ATENCIÓN SECUNDARIA: 61%



ATENCIÓN PRIMARIA: 26.8%



ATENCIÓN PRIVADA: 9%



FUERZAS ARMADAS: 4%





**CORPORACIÓN DE REHABILITACIÓN**  
Club De Leones Del Sur

## 2021 EN CIFRAS

### RESULTADOS FINANCIEROS



## TOTAL DE INGRESOS FINANCIEROS 2021

MM \$4.191

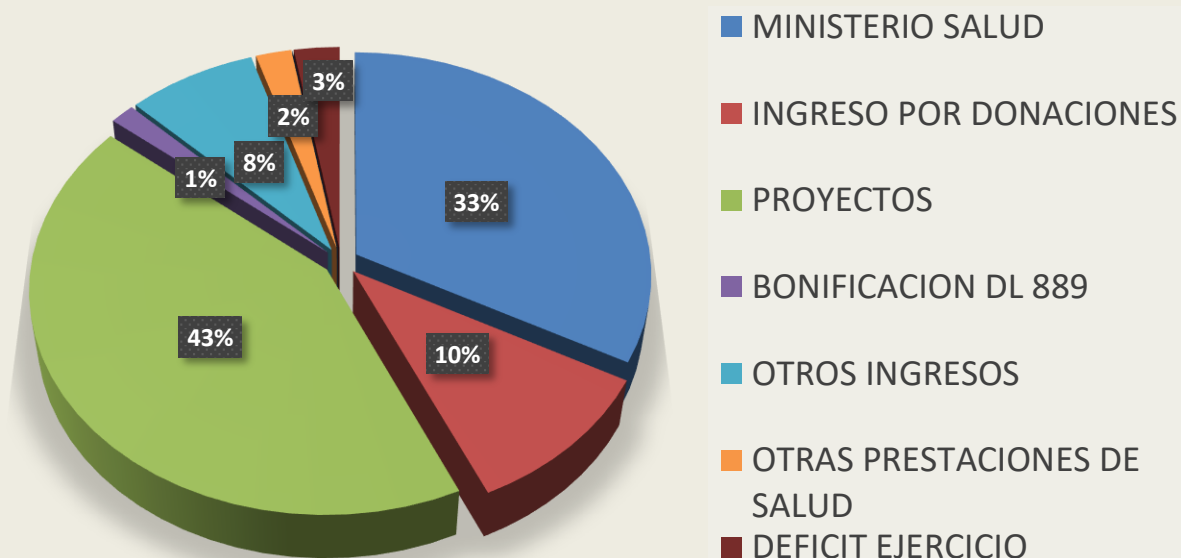

## TOTAL DE GASTOS FINANCIEROS 2021

MM \$4.191

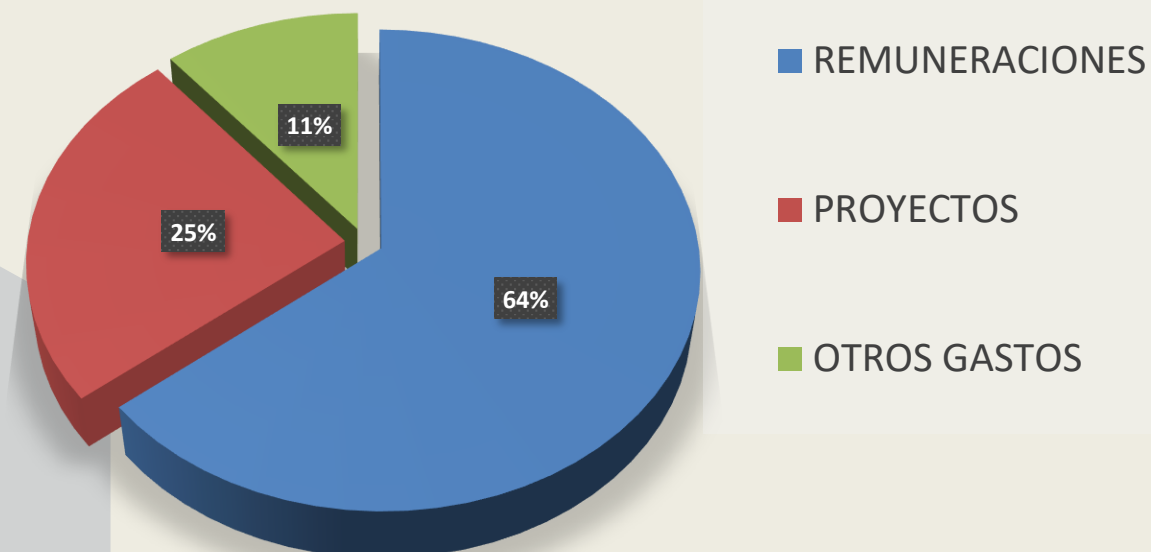



**CORPORACIÓN DE  
REHABILITACIÓN**  
CLÚb De LeOnes DeL SUr

## DIVERSIDAD DE PATOLOGÍAS

La Corporación atiende usuarios en el ámbito de la habilitación y rehabilitación, que presentan algún tipo de deficiencia (problemas en las funciones o estructuras corporales, tales como una desviación significativa o pérdida), limitaciones para las actividades o la participación, las cuales se encuentran clasificadas de acuerdo a la normativa nacional basadas en la “Clasificación Internacional del Funcionamiento de la Discapacidad y de la Salud (CIF)” promulgada por la Organización Mundial de la Salud y la Organización Panamericana de la Salud (OPS-OMS 2001).



## DIVERSIDAD DE PATOLOGÍAS QUE SE ATIENDEN LOS CENTROS DE REHABILITACION:

### NIÑOS:

Retraso Motor-Alteración De La Coordinación Central  
Trastornos De Succión y/o Deglución  
Alteraciones Del Lenguaje Y Del Habla  
Retraso En El Desarrollo Psicomotor  
Trastorno Del Tono Muscular  
Trastorno Del Espectro Autista  
Discapacidad Intelectual  
Trisomía 21 y Otras Anormalidades De Origen Genético  
Parálisis Cerebral  
Defectos De Cierre Del Tubo Neural-  
Mielomeningocele  
Enfermedades Neuromusculares-Miopatías-  
Distrofias Musculares.  
Polineuropatías  
Trastornos –Disfunción De Integración Sensorial  
Enfermedades Congénitas Del Aparato Osteoarticular.  
Artritis Reumatoide Juvenil  
Cicatrices Patológicas  
Obesidad  
Perturbación De La Actividad Y La Atención  
Enfermedades Congénitas Del Aparato Osteoarticular

### ESPECIALES PARA NIÑOS:

Programa de Estimulación Temprana: destinado a potenciar el desarrollo evolutivo normal en lactantes menores de 1 año.

Programa Cicatrices Patológicas: Efectuar atención de rehabilitación pacientes con riesgo de cicatrices de patológicas.

Programa Piso Pélvico: Niños con trastornos funcionales de la región tóraco – abdomino pelviana. Manejando diagnósticos como: Disfunción miccional, Constipación crónica y Malformación uro - digestivas.





## DIVERSIDAD DE PATOLOGÍAS QUE SE ATIENDEN LOS CENTROS DE REHABILITACION:

### ADUL'OS:

- Enfermedad De Parkinson
- Secuelas De Traumatismo Encéfalo Craneano (Tec)
- Secuelas De Accidente Vascular Encefálico (Ave)
- Secuelas De Lesiones Medulares
- Polineuropatías
- Miopatías
- Alteraciones Del Sistema Nervioso Periférico
- Alteraciones De La Mielina Esclerosis Múltiples
- Disfunciones Del Piso Pélvico
- Enfermedades Osteomusculares.
- Obesidad.

### PROGRAMAS ESPECIALES PARA ADUL'O:

- Programa Fibromialgia: Intervención hidroterapéutica y psicológica de pacientes con fibromialgia con objetivo del alivio de los síntomas y el mantenimiento de la capacidad funcional.
- Programa Musculo - Esquelético: Programa de intervención terapéutica para pacientes con patologías traumatológicas y degenerativas musculo – esqueléticas.
- Programa Accidente Cerebro Vascular: programa multiprofesional destinado a pacientes con secuelas de Accidentes Cerebro Vascular.
- Programa Parkinson: Intervención rehabilitadora para pacientes con pákinson.
- Programa Lesionados Medulares: Programa integral de rehabilitación y habilitación en pacientes que han sufrido lesiones medulares con objeto de mejorar y conservar las condiciones físicas favoreciendo tu autonomía e independencia.
- Programa Preventivo Cardiovascular: Es un programa de actividad física monitoreado que permite la disminución del riesgo de la enfermedad cardiovascular.





**CORPORACIÓN DE  
REHABILITACIÓN**  
CLUB De LeOnes DeLSUR

## SOMOS UN EQUIPO ACREDITADO

Los procesos de atención que reciben las personas en situación de discapacidad, atendidos en nuestra corporación, cumplen con los más altos estándares de calidad, según los criterios acreditados por CARF International (Commission on Accreditation of Rehabilitation Facilities).

La Corporación de Rehabilitación Club de Leones Cruz del Sur se encuentra acreditada desde el año 2012, alcanzado el sello de excelencia otorgado sólo a quienes cumplen con los altos estándares establecidos por CARF.

### ¿QUÉ ES CARF?

CARF es una organización independiente, sin fines de lucro, centrada en mejorar la calidad de los servicios de rehabilitación y obtener los mejores resultados. Brinda servicios de acreditación en todo el mundo a solicitud de instituciones de rehabilitación, las que se comprometen a cumplir con los estándares CARF.



### ¿CUÁLES EL PROCESO DE ACREDITACIÓN DE CARF?

El proceso de acreditación de CARF comienza con el compromiso de mejora continua por parte de una institución y culmina con una revisión externa a la gestión institucional. Uno de los beneficios del proceso de acreditación de la CARF es lograr una mayor satisfacción y efectividad organizacional, así como mejorar la imagen en la comunidad.

Los estándares internacionales de CARF han sido desarrollados durante más de 50 años por equipos internacionales.



# PROCESO DE ATENCIÓN CON ASEGURAMIENTO DE CALIDAD:

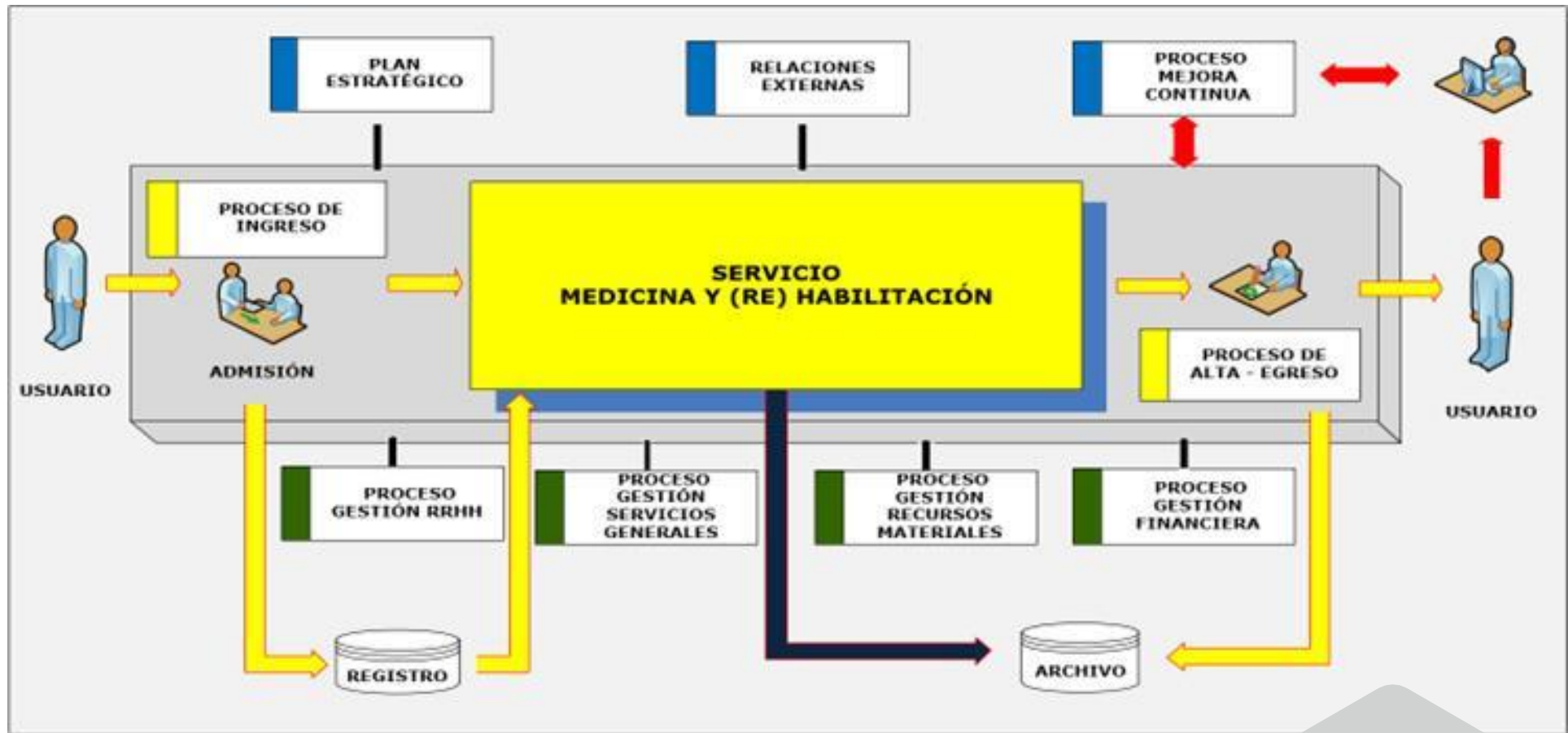





## NUESTRO EQUIPO

Somos un equipo cohesionado y capacitado que amamos lo que hacemos.

El equipo terapéutico (kinesiólogos, fonoaudiólogos y terapeutas ocupacionales) se encuentran capacitados en el “Curso Básico Pediátrico de Neurodesarrollo. Concepto Bobath”, impartido en la sede Punta Arenas de la Corporación de Rehabilitación Club de Leones Cruz del Sur, certificación Bobath internacional.

“El Concepto “Bobath” o de Neurodesarrollo, comienza en los primeros años de la década del ‘40. Más precisamente en 1943, y su desarrollo es en un principio en forma empírica, basándose en la experiencia práctica y observaciones realizadas por la Fisioterapeuta Berta Bobath (Londres), y el aporte de la investigación científica hecha en sus comienzos por su esposo, el Doctor Karel Bobath.

Los trabajadores sociales y psicólogos se encuentran capacitados con un diplomado en neurociología, denominado: “Perspectivas teórico-prácticas para la comprensión de alteraciones cognitivas a lo largo del ciclo vital”, dictado por el Centro UC de Tecnologías de Apoyo a la Inclusión, Cedetti, de la Pontificia Universidad Católica de Chile.

Este diplomado entrega nuevas herramientas destinadas al diagnóstico y el tratamiento de aquellos problemas cognitivos, conductuales y emocionales que pueden ser resultado de diferentes procesos que afecten el normal funcionamiento cerebral.



## EQUIPO CLÍNICO

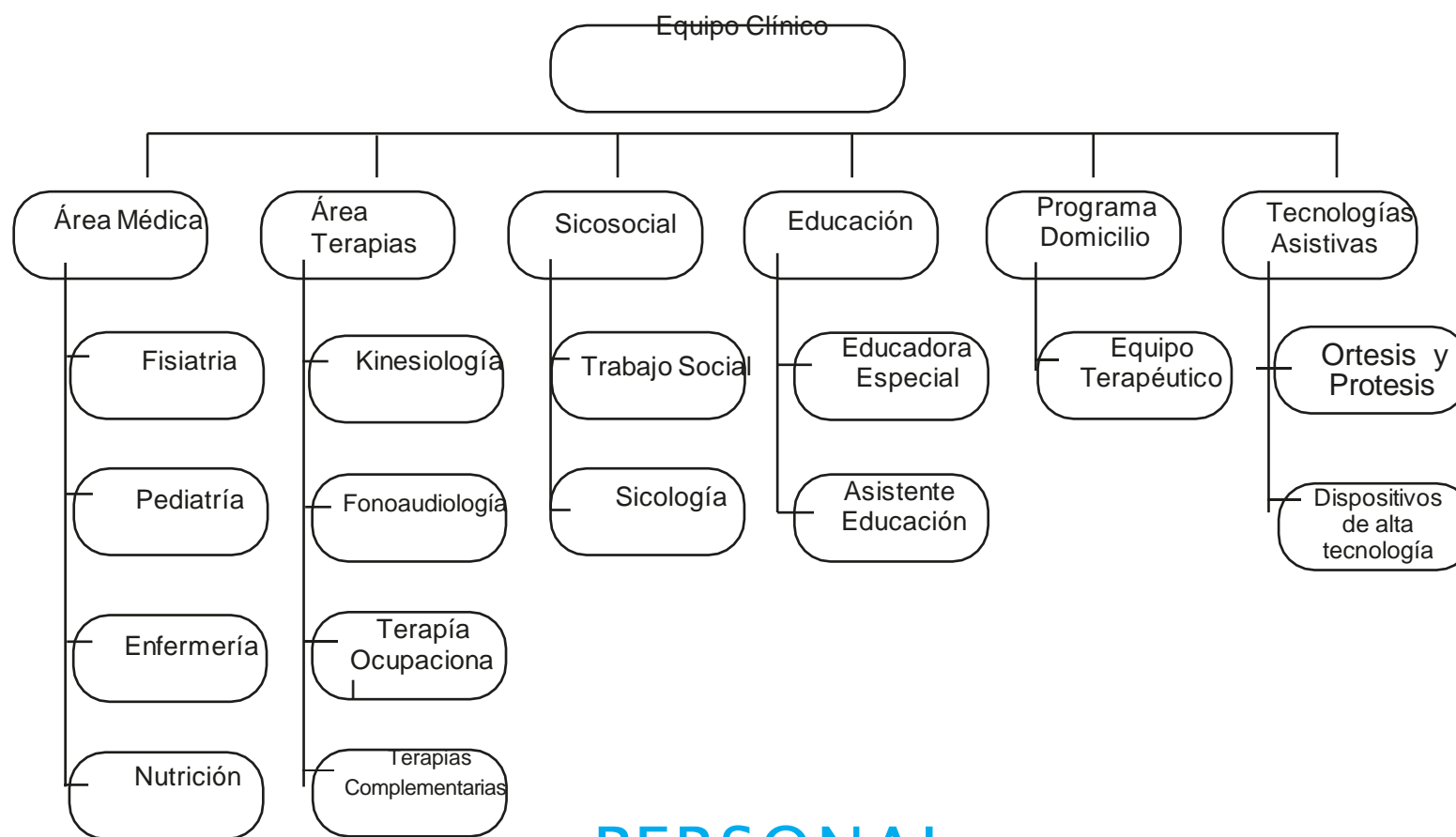

**PERSONAL  
MULTIDISCIPLINARIO Y CAPACITADO:**



**CORPORACIÓN DE  
REHABILITACIÓN**

CLUB De LeOnes DeLSUr

## **DOTACIÓN DE PERSONAL**

### **PUNTA ARENAS**

2 Médicos Fisiatras  
1 Neurólogo  
4 Fonoaudiólogos  
16 Kinesiólogos  
4 Terapeutas Ocupacionales  
4 Psicoterapeutas  
4 Trabajadores Sociales  
1 Musicoterapeuta 1  
Nutricionista  
1 Enfermera  
1 Orto-protésista  
1 Técnico Ortesista  
1 Técnico Enfermería

### **PUERTO NATALES**

1 Médico Fisiatra  
1 Fonoaudiólogos  
4 Kinesiólogos  
1 Terapeuta Ocupacional 1  
Trabajador Social  
1 Psicólogo

### **PORVENIR**

2 Fonoaudiólogos  
3 Kinesiólogos  
1 Terapeuta Ocupacional  
1 Trabajador Social  
1 Psicólogo





CORPORACIÓN DE  
**REHABILITACIÓN**  
CLUB De LeOnes DeL SUR

## INFRAESTRUCTURA ESPECIALIZADA EN LA CIUDAD DE PUNTA ARENAS:



## NUESTRA INFRAESTRUCTURA

Centro de Rehabilitación Corporación de Rehabilitación Club de Leones Cruz del Sur. Ubicado en Avenida Eduardo Frei #02281.

Este edificio fue entregado en comodato entre el Servicio de Salud de Magallanes y la Corporación de Rehabilitación del Club de Leones Cruz del Sur. Resolución Exenta N°6325, de fecha 21 de agosto de 2015.





## INFRAESTRUCTURA

### • PISCINA TERAPÉUTICA:

El Centro de Rehabilitación cuenta con una piscina terapéutica de 150 m<sup>2</sup>, para la realización de hidroterapia. Esta es la segunda piscina terapéutica de la ciudad de Punta Arenas.



### • LABORATORIO DE MARCHA:

El centro de rehabilitación cuenta con un Laboratorio de Análisis de Movimiento equipado con la última tecnología, mediante el cual los usuarios reciben evaluaciones instrumentadas y precisión. Este corresponde al único Laboratorio de Marcha en la Región de Magallanes y Antártica Chilena.



### • LABORATORIO DE ÓRTESIS Y PRÓTESIS:

Los usuarios que requieren de órtesis o ayudas técnicas pueden acceder a ellas a través del laboratorio de órtesis y prótesis, que considera moderna tecnología para alineación (LASAR Otto Bock) y otros equipos.



El laboratorio de prótesis es único en la región, y permitirá el acceso a prótesis, rehabilitación y controles de amputados en la Región de Magallanes y Antártica Chilena.

### • GIMNASIOS:

• Diferenciado entre niños y adultos, con 400 metros cuadrados en conjunto:



### • LABORATORIO DE TECNOLOGÍAS.

• Se desarrollan diversas iniciativas de investigación y aplicación de tecnologías de apoyo para las personas en situación de discapacidad, buscando mejorar su calidad de vida, autonomía y participación social. Entre ellas: Realidad Virtual, uso de software de estimulación cognitiva, impresión 3d, etc.





**CORPORACIÓN DE  
REHABILITACIÓN**  
CLUB De LeOnes DeL SUr

## DISPONIBILIDAD DE INFRAESTRUCTURA EN OTRAS PROVINCIAS:



### • Sede Puerto Natales

Centro de Rehabilitación Corporación de Rehabilitación Club de Leones Cruz del Sur. Ubicado en Avenida España #1597.

Transferencia entre el Fisco de Chile y la Corporación de Rehabilitación del Club de Leones Cruz del Sur del 12/10/2005. (Se adjunta copia de transferencia).

Incluye disposición de Gimnasio, box de atención, recepción y otros.



### • Sede Porvenir

Centro de Rehabilitación Corporación de Rehabilitación Club de Leones Cruz del Sur. Ubicado en Bernardo Phillipi #042.

Transferencia entre el Fisco de Chile y la Corporación de Rehabilitación del Club de Leones Cruz del Sur del 10/07/2006.

Incluye disposición de Gimnasio, box de atención, recepción y otros.



## Puerto Williams

Convenio de Colaboración entre Gobernación Provincial Antártica Chilena y la Corporación de Rehabilitación del Club de Leones Cruz del Sur, de fecha 24 de junio de 2013, donde la Gobernación Provincial dispone uso de infraestructura y equipamiento, del Centro de Salud Familiar de Puerto Williams para el desarrollo de actividades, programas y proyectos relacionados con los ámbitos de la Capacitación, Rehabilitación e Investigación a beneficio de los habitantes de la Comuna de Cabo de Hornos; y educación, formal e informal, para enriquecimiento de la labor de funcionarios públicos en la Provincia, consistentes en realización de programas docentes, simposios, seminarios, conferencias y talleres, con participación de profesionales del área de la Salud del Centro de Rehabilitación.

Ubicada en O'Higgins N°187.

A su vez, se espera durante el año 2021, la Construcción de la Sede del Centro de Rehabilitación en Puerto Williams, con fondos aprobados por el Consejo Regional de Magallanes y Antártica Chilena.



**CORPORACIÓN DE  
REHABILITACIÓN**  
CLUB DE LEONES CRUZ DEL SUR





**CORPORACIÓN DE  
REHABILITACIÓN**  
CLUB De LeOnes DeL SUR

## CERTIFICACIONES NACIONALES E INTERNACIONALES



- Certificación Accesibilidad de Entornos del año 2018, realizada por Servicio Nacional de la Discapacidad, a través del Sello Inclusivo 2018.

- Primer Centro habilitado para calificar discapacidad, a través del IVADEC (Instrumento de Valoración del Desempeño en Comunidad). Con fecha 21 de marzo de 2016.

- Postulación de Ayudas Técnicas a SENADIS, a través de la Unidad Psicosocial, cada año, con el objeto de concentrar la entrega de beneficios a las personas en situación de discapacidad.

- Certificación de Espacio Laboral Preventivo del Consumo de Tabaco, Alcohol y Otras Drogas, entregado por SENDA.

- Certificación de Prestador único privado sin fines de lucro. Certificado emitido anualmente por el Departamento de Acción Sanitaria, de la Seremi de Salud de Magallanes y Antártica Chilena.

- Registro como Persona Jurídica vinculada a la Discapacidad. Servicio Nacional de la Discapacidad y Registro Civil.

- Inscrita en el Registro de organizaciones de la sociedad civil de la OEA (Organización de los Estados Americanos). Diciembre de 2018.





## GESTIÓN CLÍNICA A LA MEDIDA

Nuestro sistema de gestión clínica ha sido creado por el departamento de informática, a medida de los requerimientos institucionales y del Servicio de Salud de Magallanes, para llevar a cabo el seguimiento.

Este sistema administra agendas de profesionales, asistencia de pacientes, ficha clínica electrónica, diagnósticos clínicos, ficha nutricional, ficha social y sistema de escalas de evaluación. Cuenta con módulos de educación para matriculas de alumnos, convenios de pago servicio social, ortesis y tesorería.

A mayor abundamiento, este sistema permite el ingreso de los médicos del Hospital Clínico de Magallanes para el seguimiento de sus pacientes.





**CORPORACIÓN DE  
REHABILITACIÓN**  
CLUB De LeOnes DeL SUR

# NOTICIAS 2021



**CORPORACIÓN DE  
REHABILITACIÓN**  
CLÚb De LeOnes DeLSUR

Suman 12 Años De Sello Carf  
POR CUARTA VEZ LOS CENTROS DE REHABILITACIÓN DEL CLUB DE  
LEONES CRUZ DEL SUR SON ACREDITADOS INTERNACIONALMENTE

“El equipo de liderazgo y la administración demuestran compromiso con los programas de rehabilitación médica para pacientes ambulatorios. La organización brinda atención compasiva y centrada en el paciente. Se felicita a la organización por su apoyo a los esfuerzos de investigación y promoción para avanzar en el campo de la rehabilitación”, **así se señala en el informe que CARF (Commission on Accreditation of Rehabilitation Facilities) International entregó a la Corporación de Rehabilitación Club de Leones Cruz del Sur, otorgando tres años de acreditación y distinción de excelencia.**

En América Latina pocas instituciones han alcanzado este sello y **los centros magallánicos fueron los primeros en Chile en lograr este importante reconocimiento**, que brinda seguridad en la atención a las personas en situación de discapacidad.

Los tres centros de rehabilitación del Club de Leones Cruz del Sur desde el año 2012 han recibido el sello de CARF. Esto ha significado un mejoramiento continuo de los procesos de rehabilitación. **“Se felicita al personal directivo y al personal de la organización por los esfuerzos positivos que han realizado para obtener la acreditación”**, señalan los acreditadores, resaltando el compromiso con la mejora en la calidad.

## Inteligencia Artificial: El futuro ya está acá

*DELFOSe denomina el programa creado para la Corporación de Rehabilitación, mediante el cual se realizará una predicción del comportamiento y adhesión al tratamiento de usuarios del programa Accidente Cerebro Vascular.*

“Caracterización y pronóstico de pacientes del programa de Accidente Cerebro Vascular, basado en minería de datos y analítica avanzada” se denominó la conferencia dictada por doctor en Ingeniería Wilfredo Alonso Morales, de la Universidad del Valle, Cali, Colombia, quien junto a un equipo de la Corporación de Rehabilitación Club de Leones Cruz del Sur desarrolló un **programa basado en inteligencia artificial para mejorar la atención de usuarios con secuelas de ACV.**

Dos años demoró el equipo en crear este instrumento, que permitirá **predecir el comportamiento de usuarios** de la corporación. Se ha observado que la adherencia del paciente a las terapias es uno de los principales componentes de una rehabilitación exitosa, donde la NO adherencia puede causar resultados clínicos no satisfactorios y como consecuencia pérdida de la calidad de vida. Frente a este problema, se desarrolló un sistema de caracterización y pronóstico de terapias en pacientes con ACV, que apoye los procesos de análisis y control de las terapias.

De esta forma surge el concepto: minería de datos, que se define como un campo interdisciplinario que surge de la confluencia de la estadística y el aprendizaje automático, **cuyo objetivo principal es la extracción metódica de conocimiento, patrones ocultos** e información de interés en bases de datos y fuentes de información heterogénea.





**CORPORACIÓN DE  
REHABILITACIÓN**

## **Agrupación Fibromialgia agradece programa especializado**

*La "Agrupación #Fibromialgia Punta Arenas" realizó una encuesta de satisfacción de usuarias, cuyo resultado indica que el **57% dice sentirse muy satisfecha con la terapia recibida**, en tanto un 30% realizan comentarios o sugerencias para mejorar la experiencia.*

Con el propósito de medir la percepción, actitud y opiniones que las socias de la "Agrupación Fibromialgia Punta Arenas" tienen respecto de la calidad de servicio entregado por los Centros de Rehabilitación Club de Leones Cruz del Sur, se levantó una encuesta de satisfacción. **Cuyo resultado indica que el 57% de las encuestadas se encuentra muy satisfecha y el 30% neutral o insatisfecha y un 13% no responde.**

Estos indicadores permitirán mejorar la atención, analizar qué aspectos deben ser optimizados y conocer las necesidades de las pacientes con fibromialgia.

Los Centros de Rehabilitación Club de Leones Cruz del Sur **cuenta con un programa especializado para fibromialgia, una patología emergente y cuyo diagnóstico es prevalente en nuestra región.**

La encuesta fue realizada por la misma Agrupación Fibromialgia Punta Arenas entre 30 socias, quienes además de calificar la rehabilitación brindada, aportaron con comentarios y sugerencias que han sido bien acogidas por la institución.

# 25% de las atenciones se realizaron por tele rehabilitación



La pandemia y el confinamiento no cesaron el trabajo de terapeutas, médicos y todo el personal. Además, trajo la telerehabilitación; modalidad que permitió mantener la atención en los **momentos más complejos y se pudo brindar más de 83 mil atenciones vía remota, lo que fue evaluado satisfactoriamente por los mismos beneficiarios.**

Tras la implementación de este sistema se realizó un estudio que agrupó a los pacientes en tres grupos etarios, con seis tipos de diagnósticos clínicos. Se evaluó el diagnóstico del paciente, el tipo de atención requerida, el número de sesiones y el nivel de satisfacción de cada usuario. **El 98% de los encuestados evaluaron positiva o muy positivamente este instrumento.**



JORNADAS

34<sup>a</sup>  
versión

POR LA REHABILITACIÓN EN MAGALLANES



# ACIAS MAGALLANES

Ustedes nos ayudan a hacer realidad la  
rehabilitación al sur del mundo.

CON  
TIGO

TODO  
ES  
POSIBLE



CORPORACIÓN DE  
REHABILITACIÓN

CLUB De LeOnes DeLSUR

Es así como el año 2021 se logró reunir \$952.865.618 pesos, suma superior a años anteriores, lo que es especialmente significativo considerando el complejo escenario mundial y local.



# CORPORACIÓN DE REHABILITACIÓN

CLUB DE LEONES CRUZ DEL SUR

Debemos responder a esta confianza  
brindando rehabilitación de calidad a todos  
y todas quienes los requieran.

**GRACIAS POR ACOMPAÑARNOS  
A REHABILITAR AL SUR DEL MUNDO**